

**AGPAIE : LE LOGICIEL DE PAYE PREFERE DES PAYEURS.EUSES**

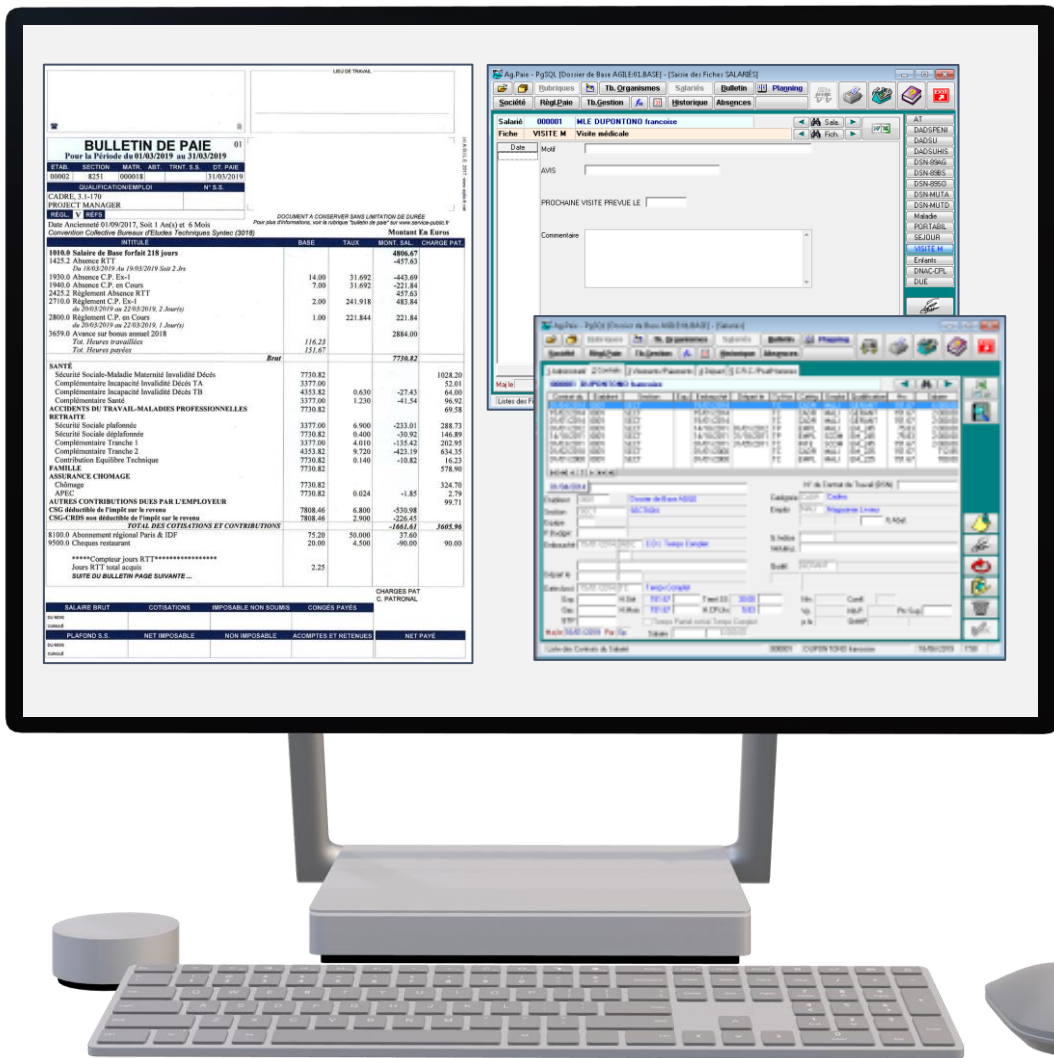

**Gestion salariés**

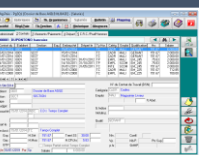

**Fiches salariés**

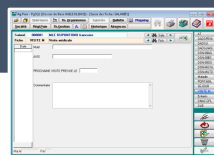

**Grilles indiciaires**

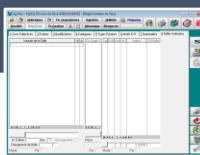

**Préparation paye**



**Répartition  
analytique et  
pièce comptable**

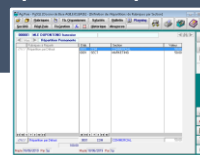

**Editions,  
imprimés,  
tableaux de bord**



## GESTION DU SALARIE

### Création, modification et visualisation rapide du salarié :

- 3 Onglets avec saisie intuitive et assistée (tables de recherches, aide contextuelle) :
  - Administratif.
  - Contrats (visualisation rapide de tous les contrats et avenants effectués, du plus récent au plus ancien, depuis la création du salarié dans la société).
  - Banques.
- Visualisation de l'historique du salarié, détaillé par rubrique et par bulletin, quelque que soit l'année (nombre d'années d'historique illimité).
- Gestion des congés payés : calcul automatique des jours acquis (ouvrables / ouvrés), des jours conventionnels, de la valorisation (10/26<sup>ème</sup>), déclenchement de l'I.C.C.P. en cas de départ, historique complet du salarié à l'écran. Règles légales modifiables.

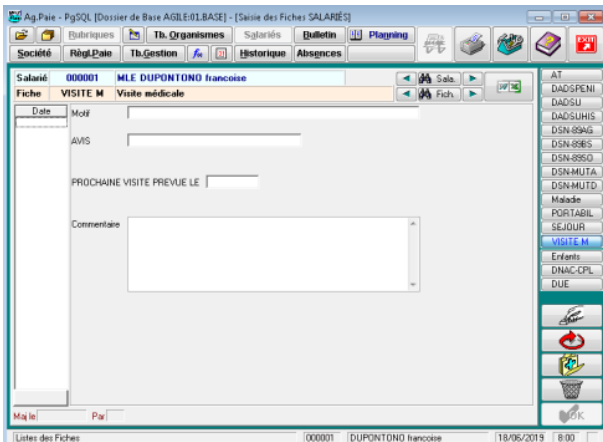
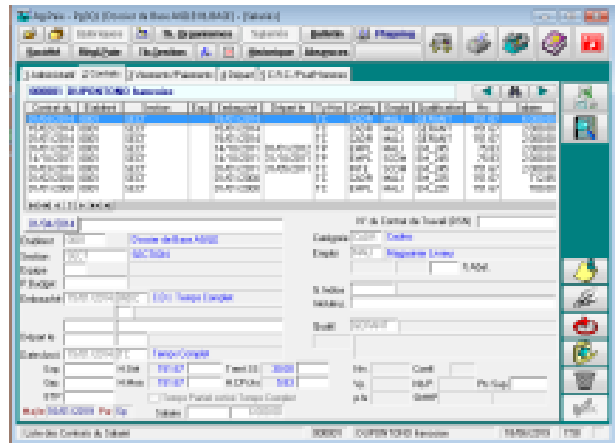

### FICHES SALARIES

- Création d'écrans de saisie personnalisables et de stockage d'informations en fonction des besoins en gestion du personnel (exemple : suivi par salarié des visites médicales, des formations, des enfants, des diplômes, des évolutions de carrière...).
- Nombre illimité de fiches dans une rubrique (exemple : les visites médicales).

### GRILLES INDICIAIRES

- Evolution de carrière en automatique ou au choix, possibilité de passage automatique d'une grille à une autre.
- Ecran de visualisation et de projection à une date donnée du plan de carrière du salarié. Des couleurs définissent le type d'avancement (rouge = augmentation générale, vert = avancement au choix, noir = avancement automatique).

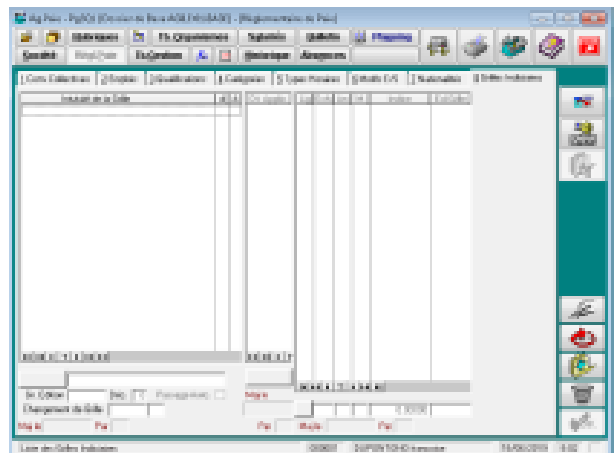

## PRÉPARATION DE LA PAYE

- Création / modification / visualisation des bulletins de paye du mois (jusqu'à 99 bulletins par salarié).
- Saisie des éléments de paye par salariés, par rubrique, en détail (détail des pignes, cachets).
- Modification, blocage ou déblocage d'un élément de paye directement sur le bulletin.
- Possibilité de ventiler le salarié sur plusieurs comptes analytiques (jusqu'à 99).
- Visualisation immédiate à l'écran des bulletins du salarié (flèche précédent / suivant).
- Visualisation immédiate du bulletin de paye final (avec zoom).

## RÉPARTITION ANALYTIQUE

- Affectation de la paie d'un salarié sur plusieurs comptes analytiques (nombre illimité) en pourcentage, en heures ou en montant.
- Définition mois par mois ou permanente (possibilité de changer un mois donné).

## PIECE COMPTABLE

- Génération de la pièce comptable sous forme de fichier pour l'intégration dans le logiciel comptable.

## ÉDITIONS

- Editions prédéfinies en standard (états des charges, journal de paye, bulletin récapitulatif, comptes individuels, etc.) et éditions paramétrables par l'utilisateur (listes composées et générateur d'imprimés).

## IMPRIMÉS

- Formulaires prédéfinis : certificat de travail, solde de tout compte, déclaration mouvements de main d'œuvre.

## TABLEAUX DE BORD

- Les requêtes personnalisables permettent l'exportation des données au format Excel pour l'édition de tableaux de bord personnalisés.

## POSSIBILITÉS

- Création de tous documents utilisant des données payes : mailing, invitations, contrat de travail.

SIMULATION **Etat des Charges** Page 1  
Période du 01/2019 au 01/2019

Intitulé de la Charge	Nb.S	BASE	SALARIAL		PATRONAL		GLOBAL	
			Taux	Montant	Taux	Montant	Taux	Montant
U.R.S.S.A.F.								
<b>00010</b>								
01050 Accident du Travail	1	3 000.00	0.400	12.00	0.900	0.900		
01062 Cas Général Totalité RFE	1	3 000.00	0.400	12.00	13.550	406.50	13.950	418.50
01063 Cas Général Tr.A RFE	1	3 000.00	6.900	207.00	8.550	256.50	15.450	463.50
18139 Contribution au dialogue social	1	3 000.00			0.016	0.48	0.016	0.48
18525 FNAL Cas général 0.50 %	1	3 000.00			0.500	15.00	0.500	15.00
18600 Taxe transport	1	3 000.00			2.950	88.50	2.950	88.50
18900 C.S.G. / C.R.D.S.	1	2 981.27	9.700	289.19			9.700	289.19
18975 Forfait social Prévoyance	1	33.77			8.000	2.70	8.000	2.70
20999 <i>S/Total URSSAF</i>				508.19		769.68		1 277.87
21000 Ass. chômage Tr.A+B RAC	1	3 000.00			4.050	121.50	4.050	121.50
30000 A.G.S. Tr.A & Tr.B	1	3 000.00			0.150	4.50	0.150	4.50
33020 <i>S/Total Pole Emploi</i>						126.00		126.00
<b>36000 Total URSSAF</b>				<b>508.19</b>		<b>895.68</b>		<b>1 403.87</b>
<b>36030 Total MSA</b>								<b>0.00</b>
<b>RETRAITE Gr. B2V</b>								
43100 Retraite AGIRC/ARRCO Tr. 1	1	3 000.00	3.150	94.50	4.720	141.60	7.870	236.10
43105 C.E.G. AGIRC/ARRCO Tr. 1	1	3 000.00	0.860	25.80	1.290	38.70	2.150	64.50
43999 <i>S/Total ARRCO</i>				120.30		180.30		300.60
43999 <i>S/Total AGIRC</i>								0.00
48999 <i>S/Total Prévoyance</i>								0.00
48599 <i>S/Total Mutuelle</i>								0.00
<b>49000 Total Gr. B2V</b>				<b>120.30</b>		<b>180.30</b>		<b>300.60</b>
<b>49150 Total</b>								<b>0.00</b>

SIMULATION **Liste des Règlements** Page 1  
Liste des règlements AFINV CUMUL du 01/2019 au 01/2019 [NET] Salaire net

RÉFÉRENCE	SALARIE	BÉNÉFICIAIRE	BQ/EG/IC/CP/TE/RB	MONTANT
99000153	Mr SIMULATION	C	Mr SIMULATION	2 153.39
<b>Nb de SALARIÉS</b>				<b>1</b>
<b>Montant TOTAL</b>				<b>2 153.39</b>

- Conçu et développé depuis 1999 par des experts en paye et en gestion du personnel.
- Un des logiciels de production de la paye le plus puissant et le plus souple du marché.
- Destiné aux Experts Comptables et aux entreprises de 1 à 100 000 salariés.
- Performant quel que soient les conventions collectives, les activités, les statuts (publics ou privés), les législations (françaises ou étrangères).
- Configurable « On Premise » (monoposte ou réseau) ou « TSE » (comme du SaaS mais en TSE).
- Adapté quelque soit l'architecture de votre Système d'Information.
- Toutes activités paramétrables (bâtiment, métallurgie, spectacle, etc.)
- Calcul de paye (paye à l'envers, IJSS avec garantie sur net, etc.).
- Nombre d'années d'historique illimité et gratuit.
- Gestion analytique avec suivi des coûts et des budgets.
- Simulation de masses salariales, bilan social, reporting.
- Centralisation comptable personnalisable, multi-répartitions (jusqu'à 99) avec de l'analytique.
- Calcul instantané des bulletins de paye sans passer par l'étape du recettage.
- Mise à jour du logiciel sans modification des paramétrages spécifiques.
- Requêteur sur une base unique pour l'édition d'états multi-dossiers / multi-établissements.
- Automatisation de la gestion des effectifs sans case à cocher.
- Dispositif d'alerte sur les erreurs de saisie.
- Ergonomie optimisée pour plus de rapidité (onglets, multifenêtrages, saisie en masse).
- Paramétrage sur mesure ultra adaptatif.
- Gestion des droits d'accès utilisateurs entièrement paramétrable.
- Personnalisation des calculs avec date d'application (CP, 13<sup>ème</sup> mois, etc.).
- Listes multi-composables par l'utilisateur sur toute la base de données (requêtes).
- Liens dynamiques avec logiciels externes (comptabilité par exemple).
- Multi-conventions collectives avec mise à jour automatique sur l'ensemble des dossiers.
- Multi-sociétés, multi-établissements.
- Multi-bulletins (jusqu'à 99 par mois et par salarié).
- Etat des charges au mois, au trimestre, à l'année.
- DSN multi-établissements en 1 clic.
- Imprimés officiels : certificat de travail, solde de tout compte.
- Edition de documents personnalisés (contrat de travail par exemple).
- Création d'écrans d'informations personnalisées sur la fiche salarié : visites médicales, formations, diplômes.
- Historisation de toutes les données issues de la paye :
  - Etats détaillés (analytique, statut, établissement, etc.).
  - Centralisation comptable annuelle toujours identique aux centralisations mensuelles (y compris analytiquement).
- Historisation de toutes les données issues de la paye :
  - Visualisation rapide de toutes les données contractuelles d'un salarié, y compris après sa sortie des effectifs (évolution du taux du PAS, compteurs CP, évolution des salaires, etc.).
  - Edition de listes fiables reprenant les données historisées.
  - Paye historisée = paye figée.

### ECOSYS'PAYE

30 avenue de l'Amiral Lemonnier – 78160 Marly Le Roi - Tél. : 05 36 09 03 82 - contact@ecosyspaye.com - www.ecosyspaye.com

